

HAUS A

HAUS B

Ost Ansicht

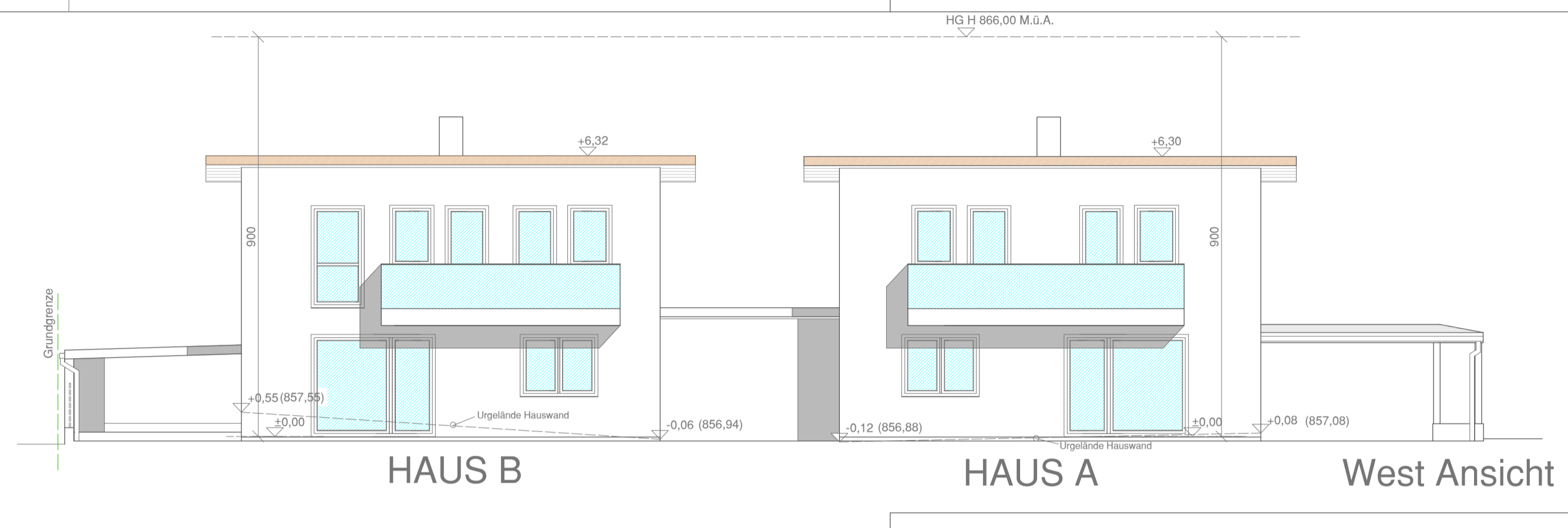

HAUS B

HAUS A

West Ansicht

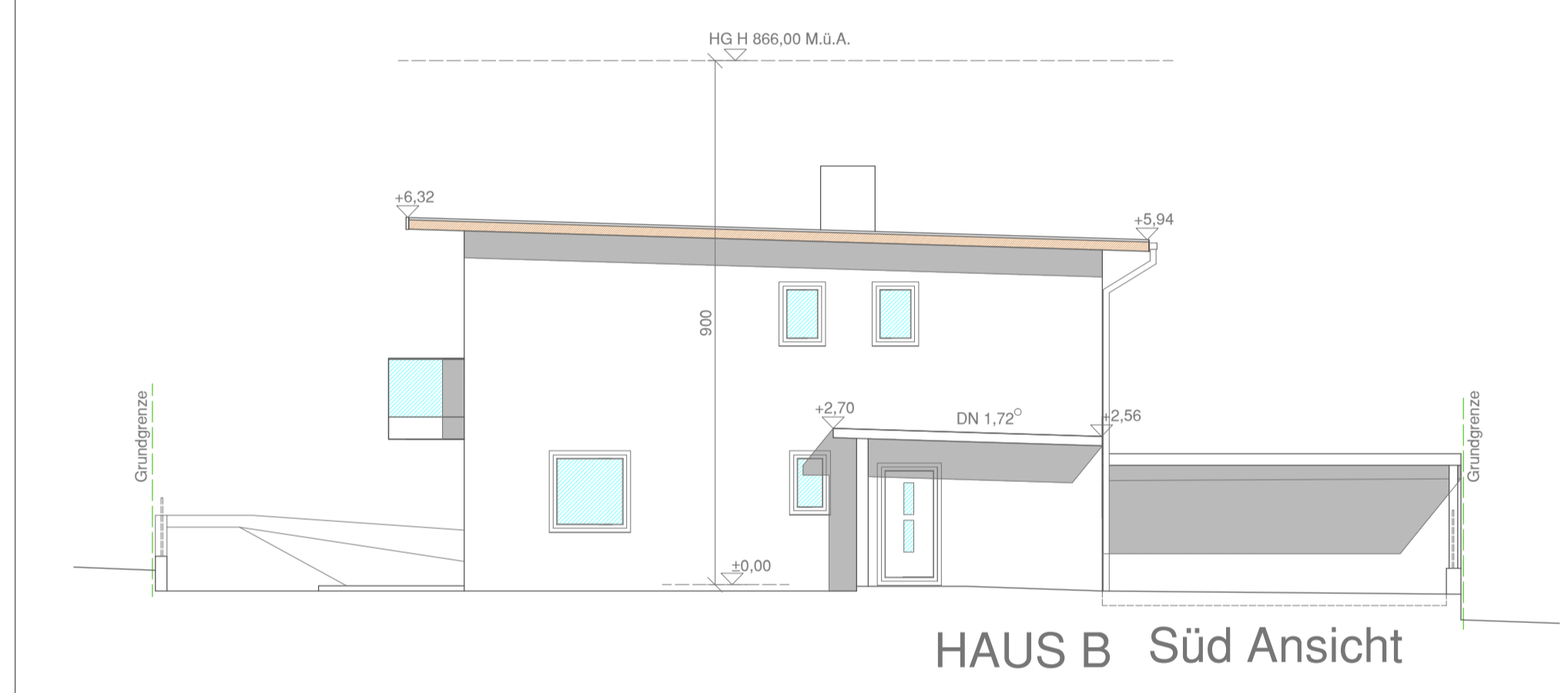

HAUS B Süd Ansicht

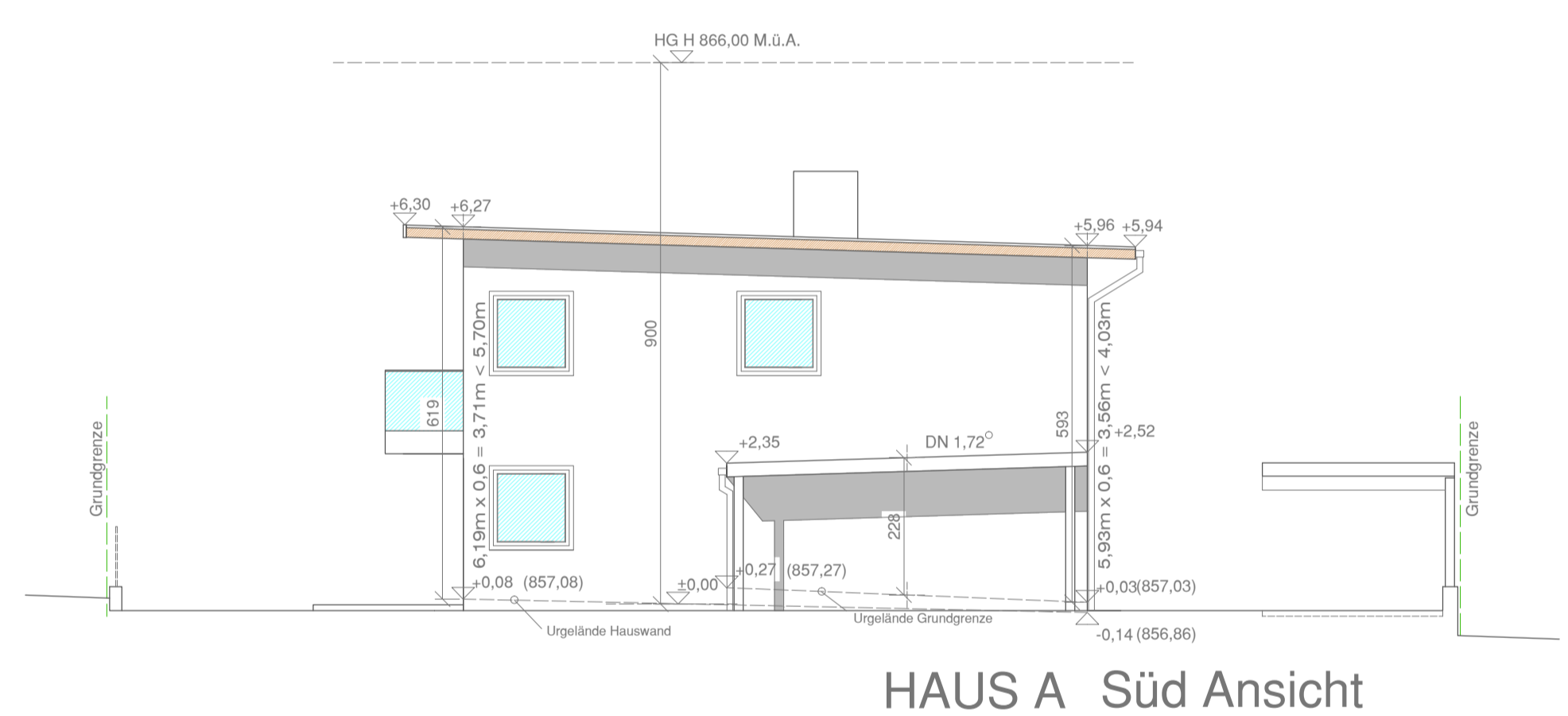

HAUS A Süd Ansicht

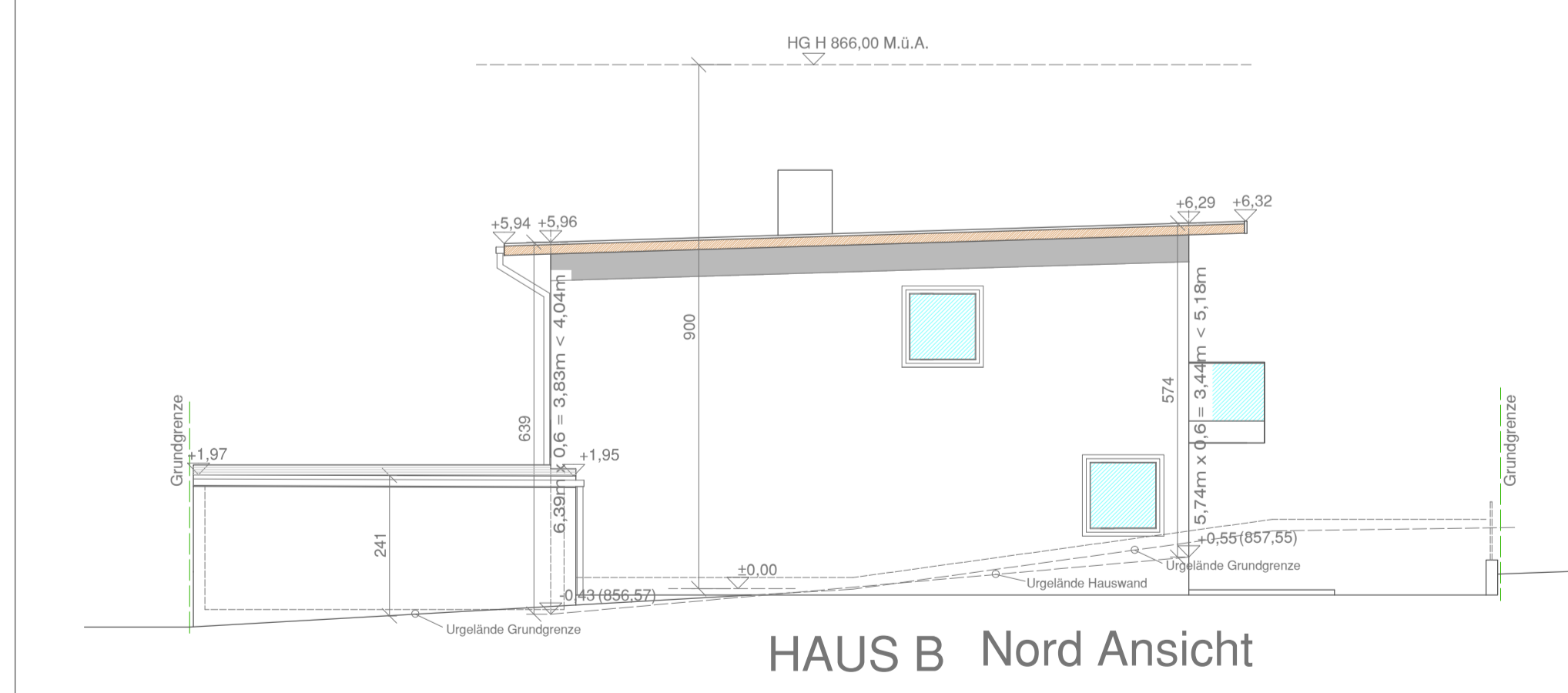

HAUS B Nord Ansicht

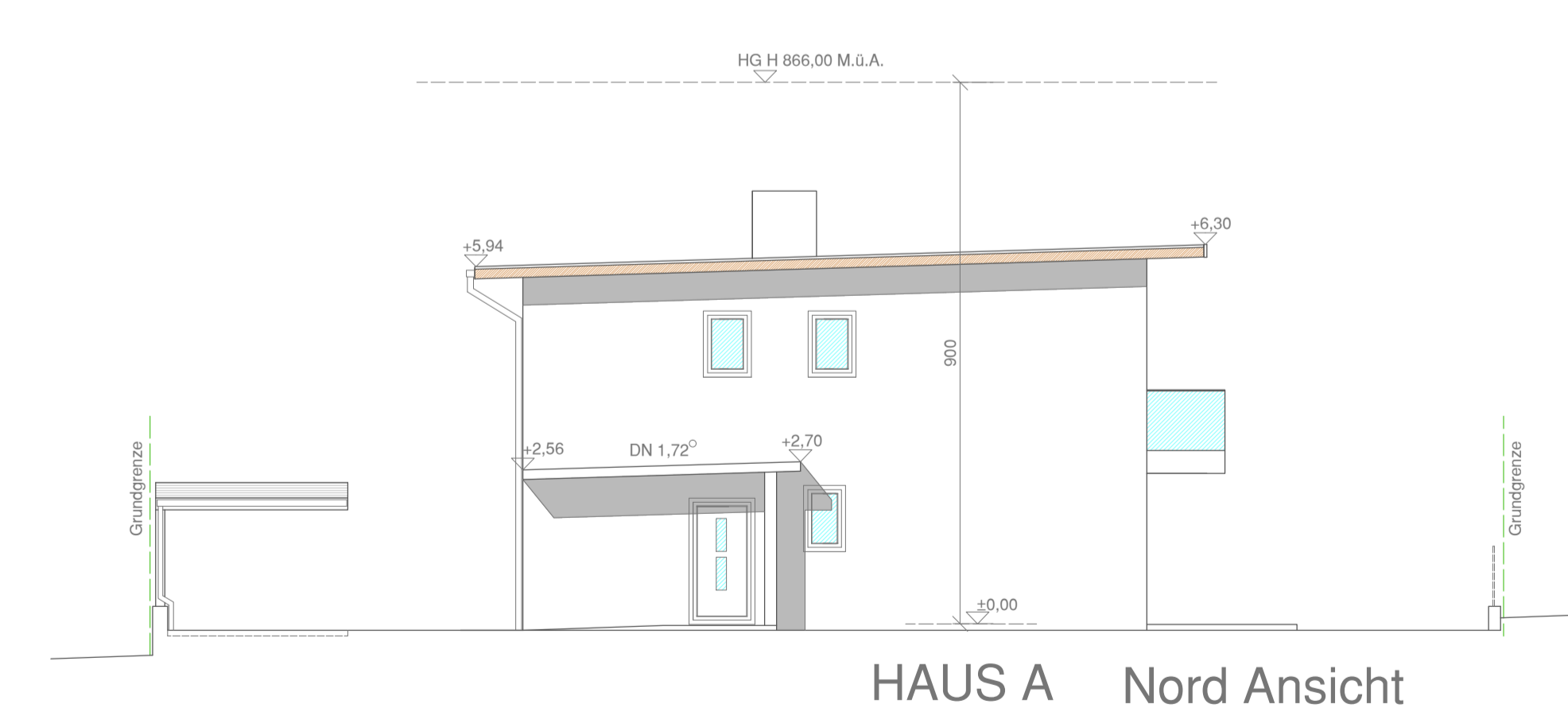

HAUS A Nord Ansicht

EINREICHPLAN

±0,00 = 857,00 M.ü.M.

Der Bauwerber:

Mein Zuhause Bauträger GmbH
A-6112 Wattens, Voledererweg 30c

GP 230/4
KG 81116 Lans

- LEGENDE:
- WU Beton
 - Stahlbeton
 - HLZ Block
 - Dämmung

Die Behörde:

PROJEKTANT:

ARCHITEKT
DIPL.-ING. GORAN LUCIC
STAATLICH BEF. U. BEEID. ZIVILTECHNIKER

A-6130 SCHWAZ
Wintersteilergasse 10
Mobil +43 664 266 88 62
E-Mail:architekt-goran@gmx.at

BAUHERR:

Mein Zuhause Bauträger GmbH
A-6112 Wattens, Voledererweg 30c

GEZEICHNET:

GEPRÜFT:

BAVORHABEN:

Neubau von zwei Wohnhäusern

AUSFERTIGUNG:

MAßSTAB: 1:100

PLANINHALT:

ANSICHTEN

PROJ.NR.:

180-me/20

DATUM: 11.03.2020

3